

16ch H.265 AIネットワークビデオレコーダー RD-NF4216-16P-AI



- 最大2台のカメラで顔認証が可能
- 最大4台のカメラでインテリジェント人/車検出
- 最大16台のIPカメラを接続可能
- H.265/H.264 ビデオコーデック対応
- 16 PoEポート内蔵

5MP TiOC ネットワークバレットカメラ IPD-WB3541T-TC



- TiOC(Three-in-One Camera)
- 警告用青赤ランプ/サイレン
- Full-color対応(夜間カラー)
- SMD 3.0対応(人物/車両識別動体検知)
- IVS(Tripwire / Intrusion)機能搭載
- 赤外線LED&ウォーム(白色)ライト搭載
- マイク/スピーカー搭載
- 音声/アラーム入出力対応

5MP IR ネットワークミニドームカメラ IPD-WD1547E-S



- SMD Plus対応(人物/車両識別動体検知)
- IVS(Tripwire / Intrusion)機能搭載
- 赤外線LED(30m)
- マイク搭載
- 音声/アラーム入出力対応

受発注製品 DH-IPC-HFW7442H-Z-X



- プライバシー保護プラス機能
- 赤外線LED(60m)
- マイク/スピーカー搭載
- 音声/アラーム入出力対応

モザイク機能

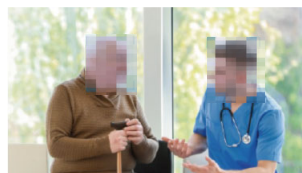

老人ホーム・介護施設向け ソリューション



部外者侵入管理(顔認証)

音声付き映像録画(マイク内蔵カメラ)

夜間徘徊検知(アラート・音声案内)

入居者プライバシー保護(モザイク処理)

お問い合わせ

ASK TRADING INC.

セキュリティ事業本部

本社：〒341-0018 埼玉県三郷市早稲田4-10-8

TEL：048-951-5822 FAX：048-951-5823

CEPSA®は株式会社ASK TRADINGの登録商標です。
製品の規格およびデザインは改善のため予告なく変更する場合がございますので、ご了承ください。

ソリューション概要

部外者の侵入対策



提案機能

AI顔認証

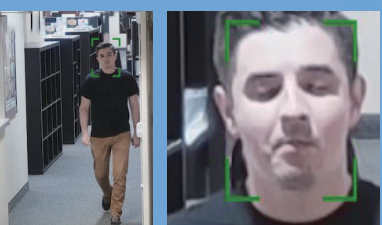

照合

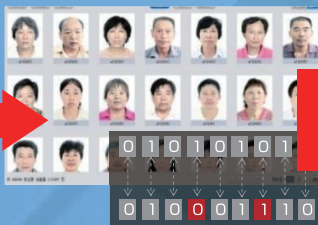

その場ですぐにお知らせ

顔を検出 → 検出した顔画像とデータベースを照合 → 結果を瞬時に通知

入館記録の時間をもとに
後から検索も可能

人物検索



使用機器：RD-NF4216-16P-AI

音声付き映像記録



提案機能 マイク内蔵カメラ

音声付きの映像を記録・保存しておくことで、トラブルの際の証拠映像に



使用機器：IPD-WD1547E-S



異音トラブル

対応内容確認

不適切ケア防止

威圧的・命令口調
呼びかけ無視

夜間徘徊検知(アラート・音声案内)



廊下

提案機能

侵入検知・音声アラート

エントランス

離脱検知

「山田さん、今は外出は禁止です」
スタッフ声掛け



スタッフにお知らせ

スタッフから声掛け

「山田さん、今は外出は禁止です」

効果

現場スタッフの **負担軽減**
介護施設の **リスク回避**
転落事故防止
離脱対策
(エスケープ)



事前登録

名前：山田太郎
生年月日：S20.1.10
性別：男性

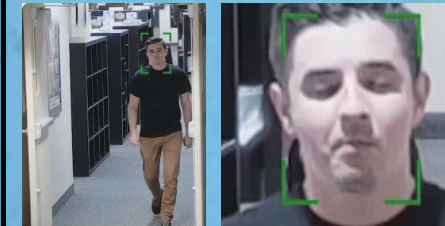

照合

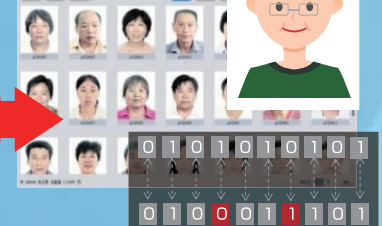

顔を検出 → 検出した顔画像と事前登録したデータベースとを照合

使用機器：IPD-WB3541T-TC
RD-NF4216-16P-AI

入居者プライバシー保護(モザイク処理)



多目的ホール

提案機能 プライバシー機能



ライブ映像を
モザイク

顔のみ
または
全身

個人のプライバシーを保護
動く人の顔や身体にリアルタイムでモザイク処理

使用機器：受発注製品
DH-IPC-HFW7442H-Z-X